

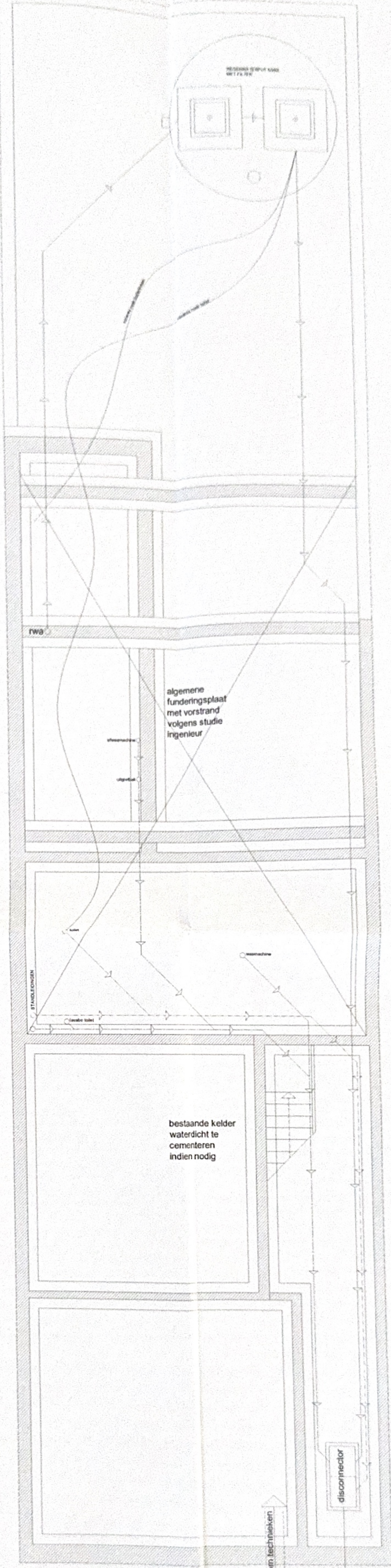

kelder en vermoedelijk funderingsplan bestaande toestand 1/50

sneede AA'

incom technieken



kelder en vermoedelijk funderingsplan met nieuwe fundering en rietering 1/50

sneede AA'

incom technieken

aansluiting op openbare rietering via bestaande toezichtput gemeente (indien aanwezig)

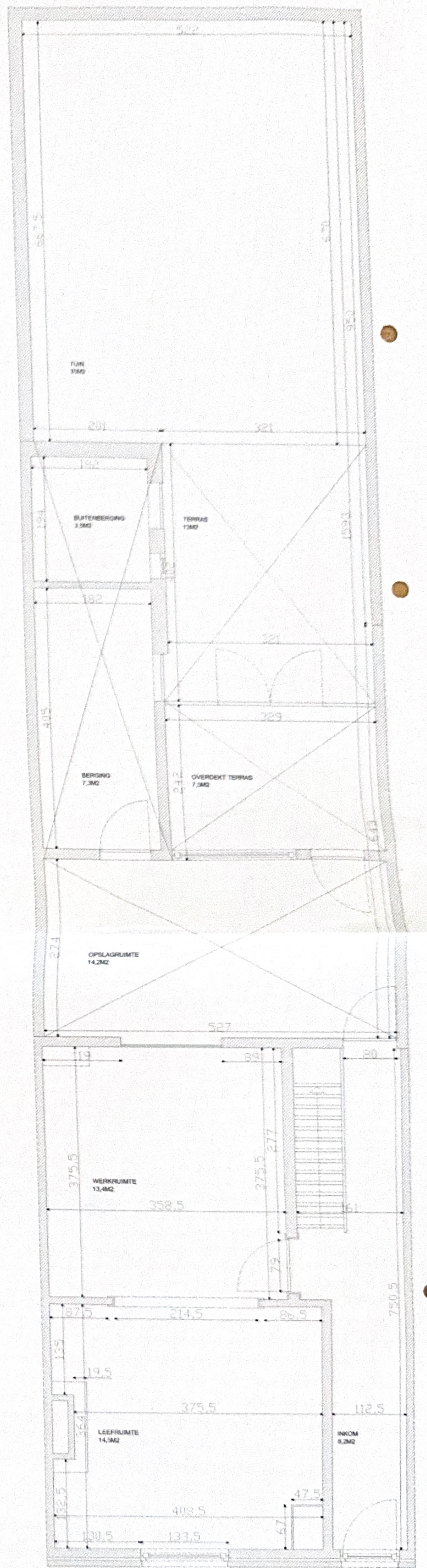

gelijkvloers bestaande toestand 1/50

sneede AA'

incom technieken

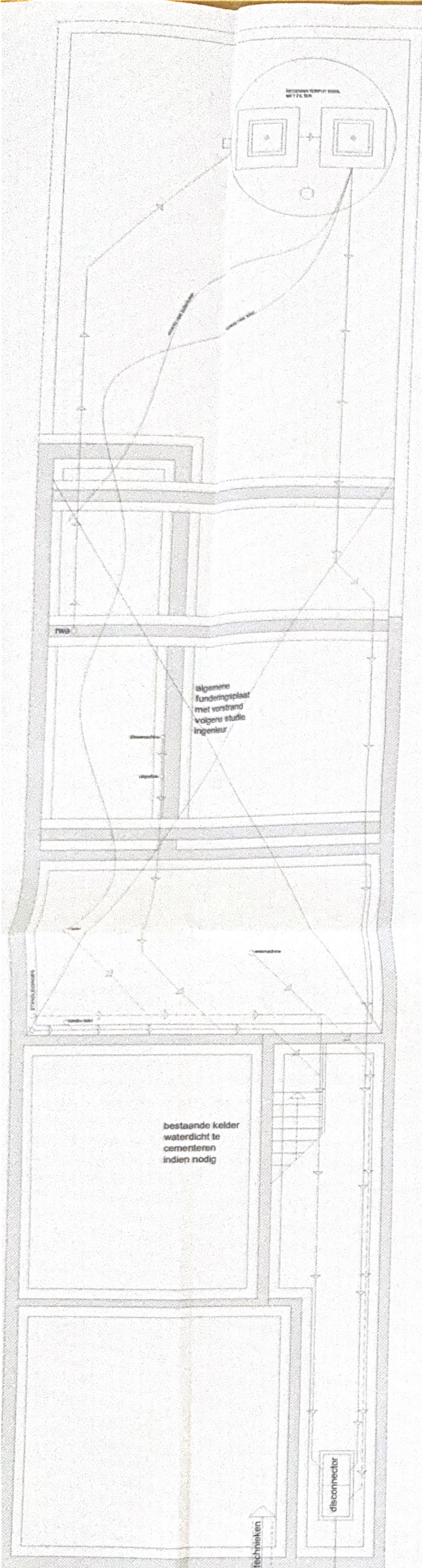

kelder en vermoedelijk funderingsplan met nieuwe fundering en riolering 1/50

snede AA'

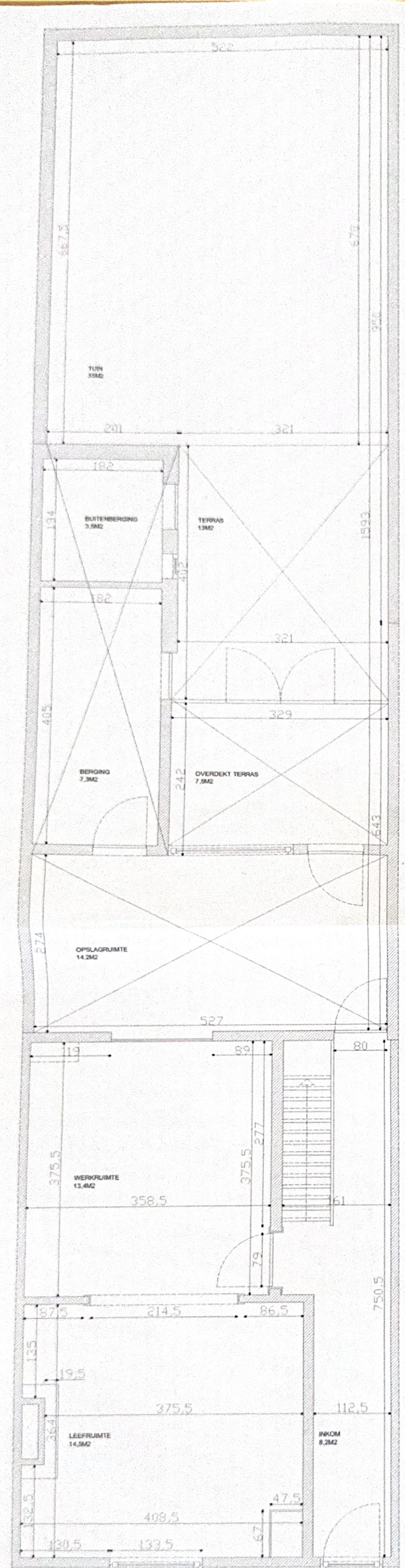

gelykvloers bestaande toestand 1/50

snede AA'

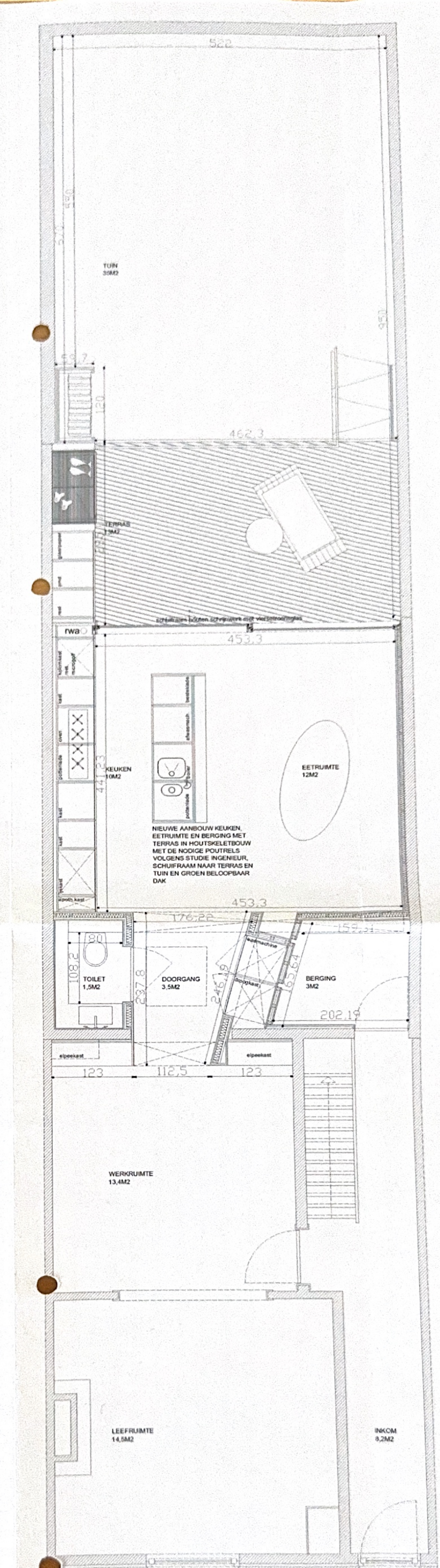

gelykvloers nieuwe toestand 1/50

snede AA'

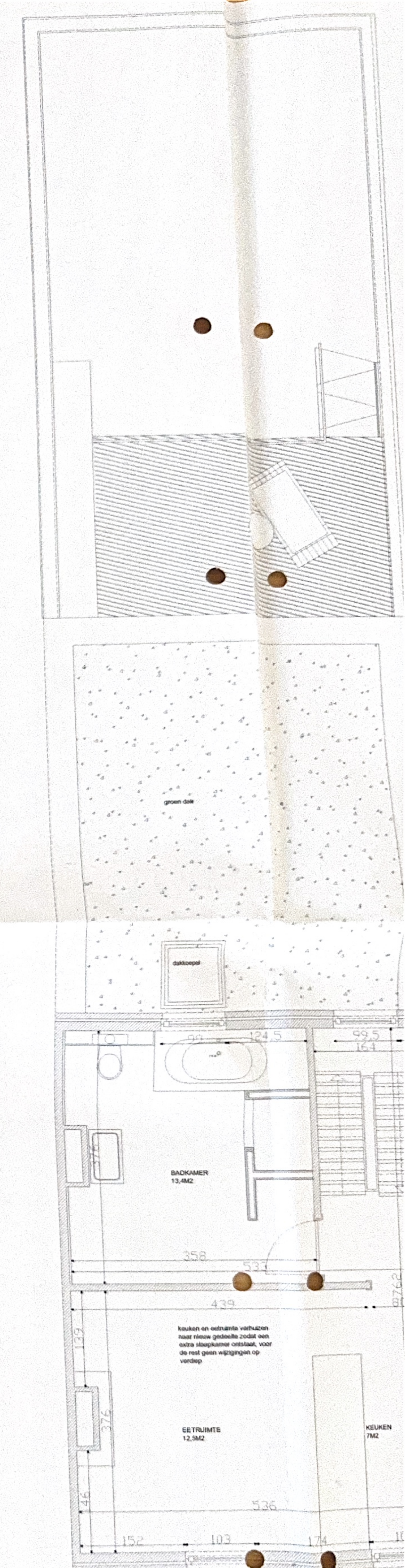

verdieping 1 bestaande en nieuwe toestand 1/50

snede AA'

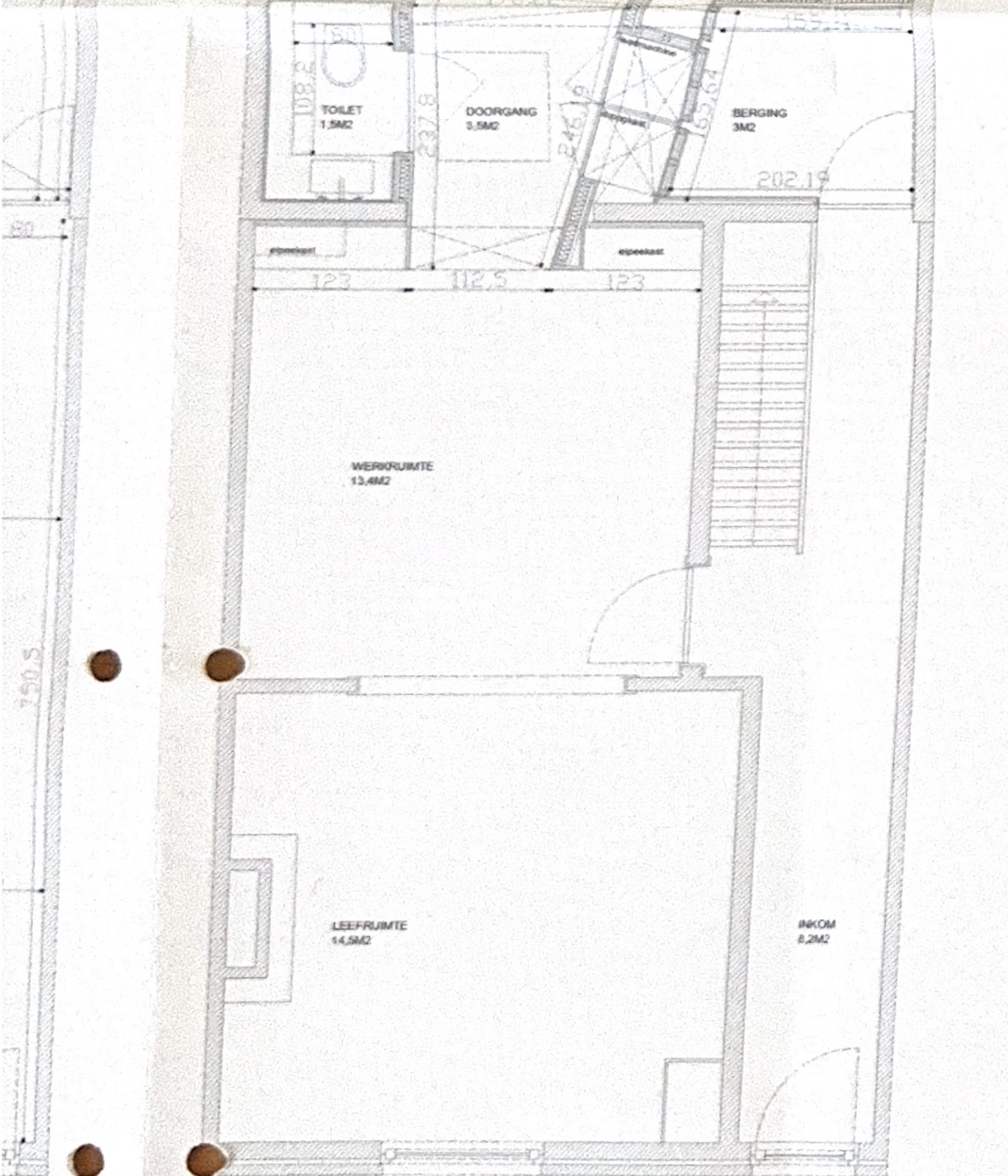
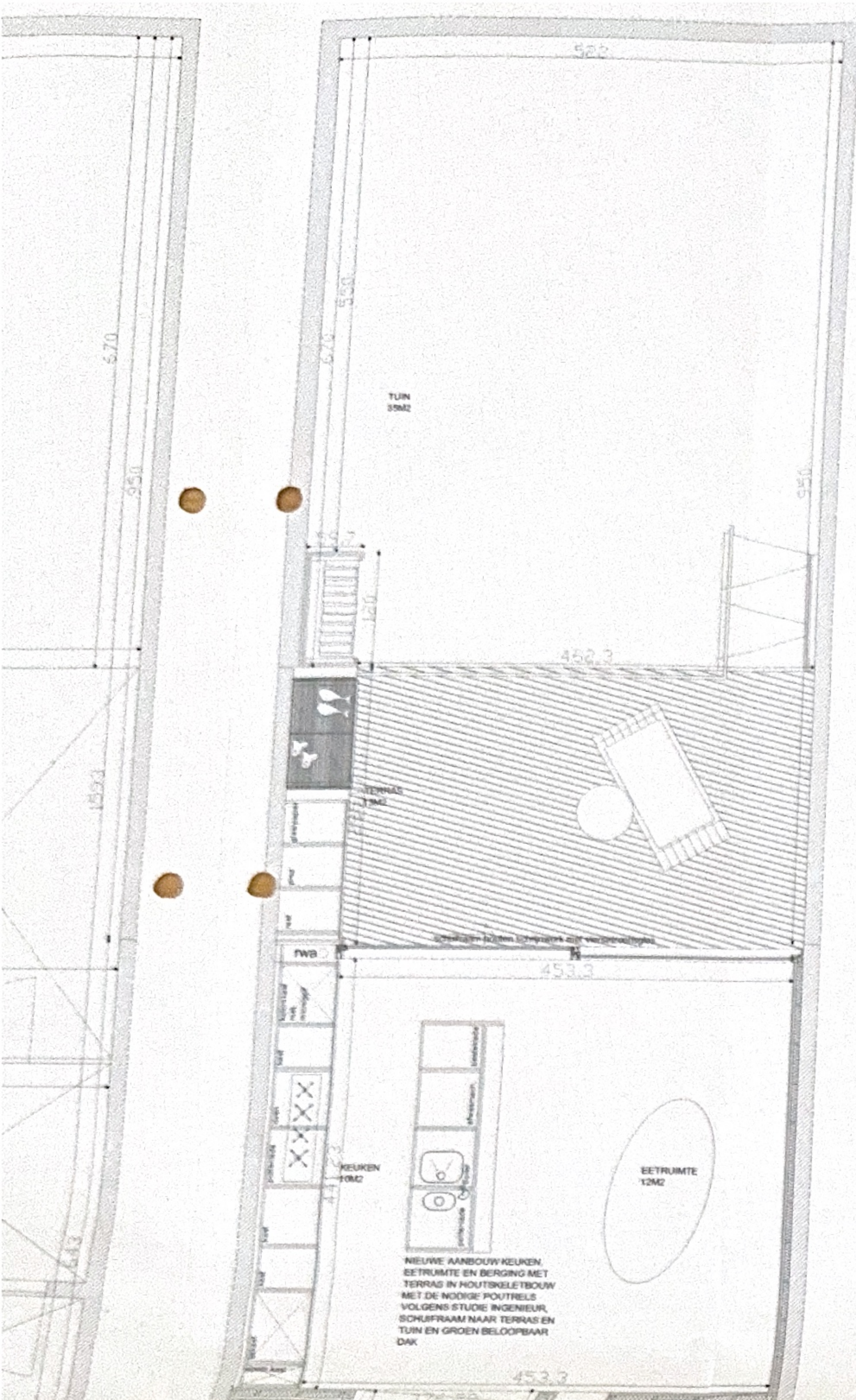

gelijkvloers
nieuwe toestand 1/50
snede AA'

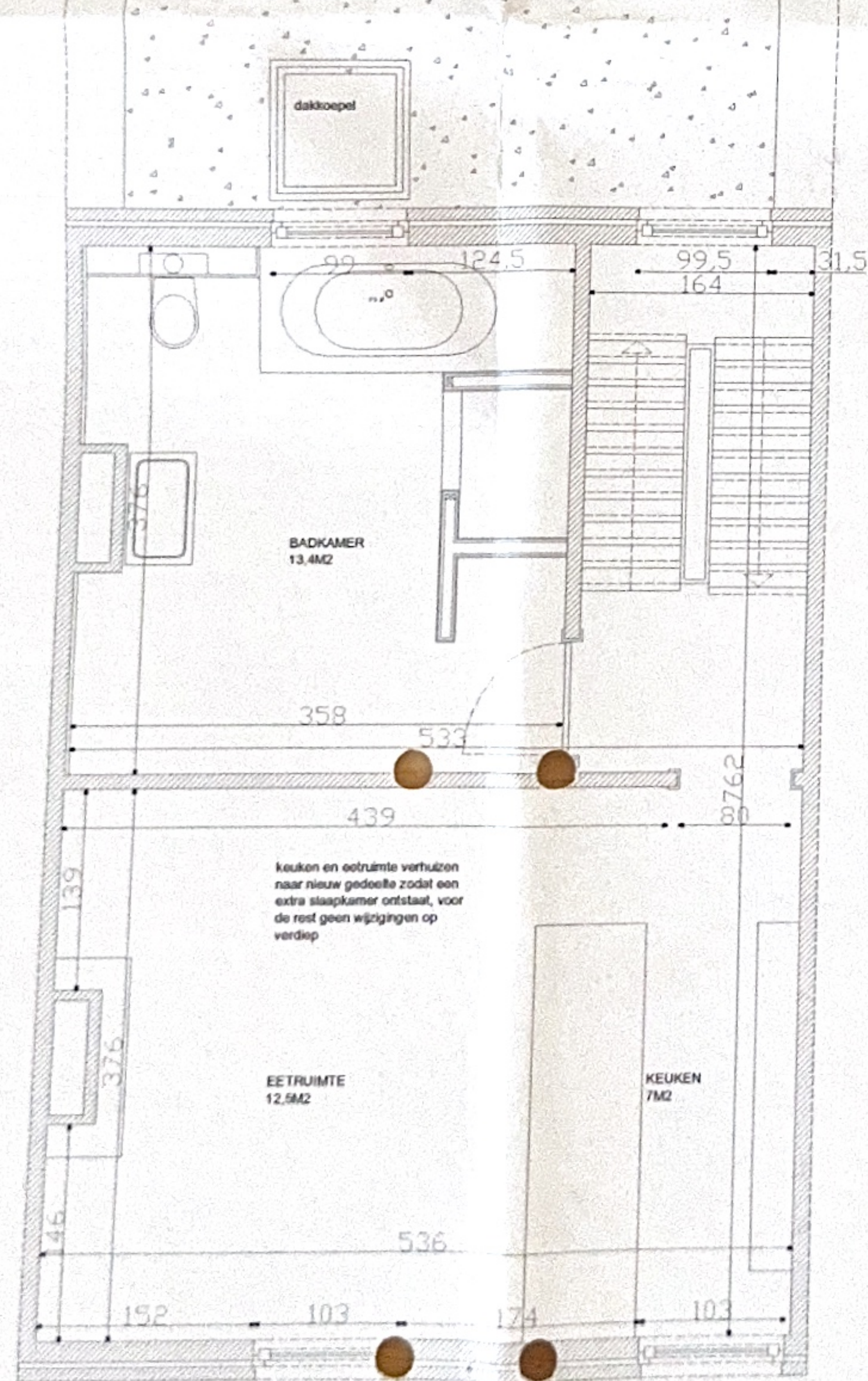
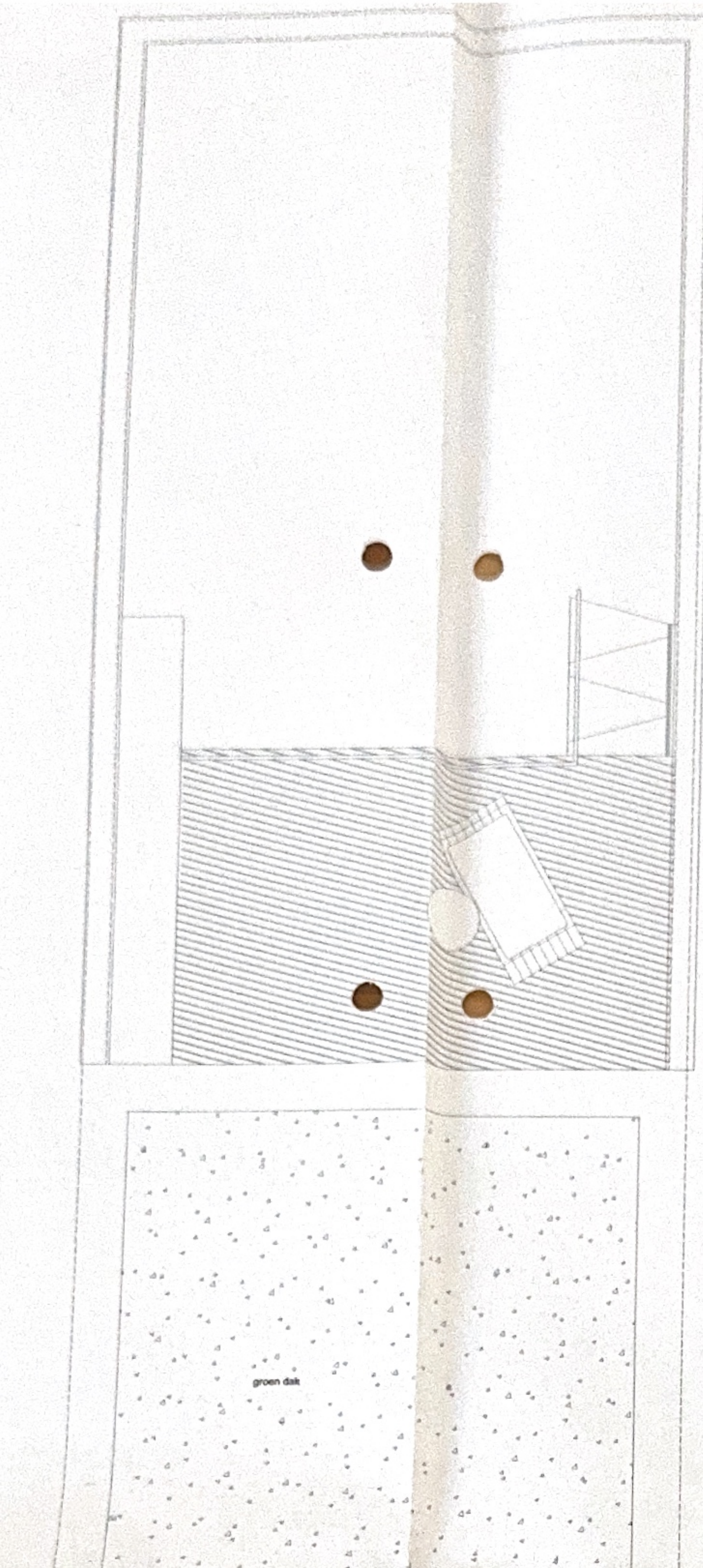

verdieping 1 bestaande
en nieuwe toestand 1/50
snede AA'

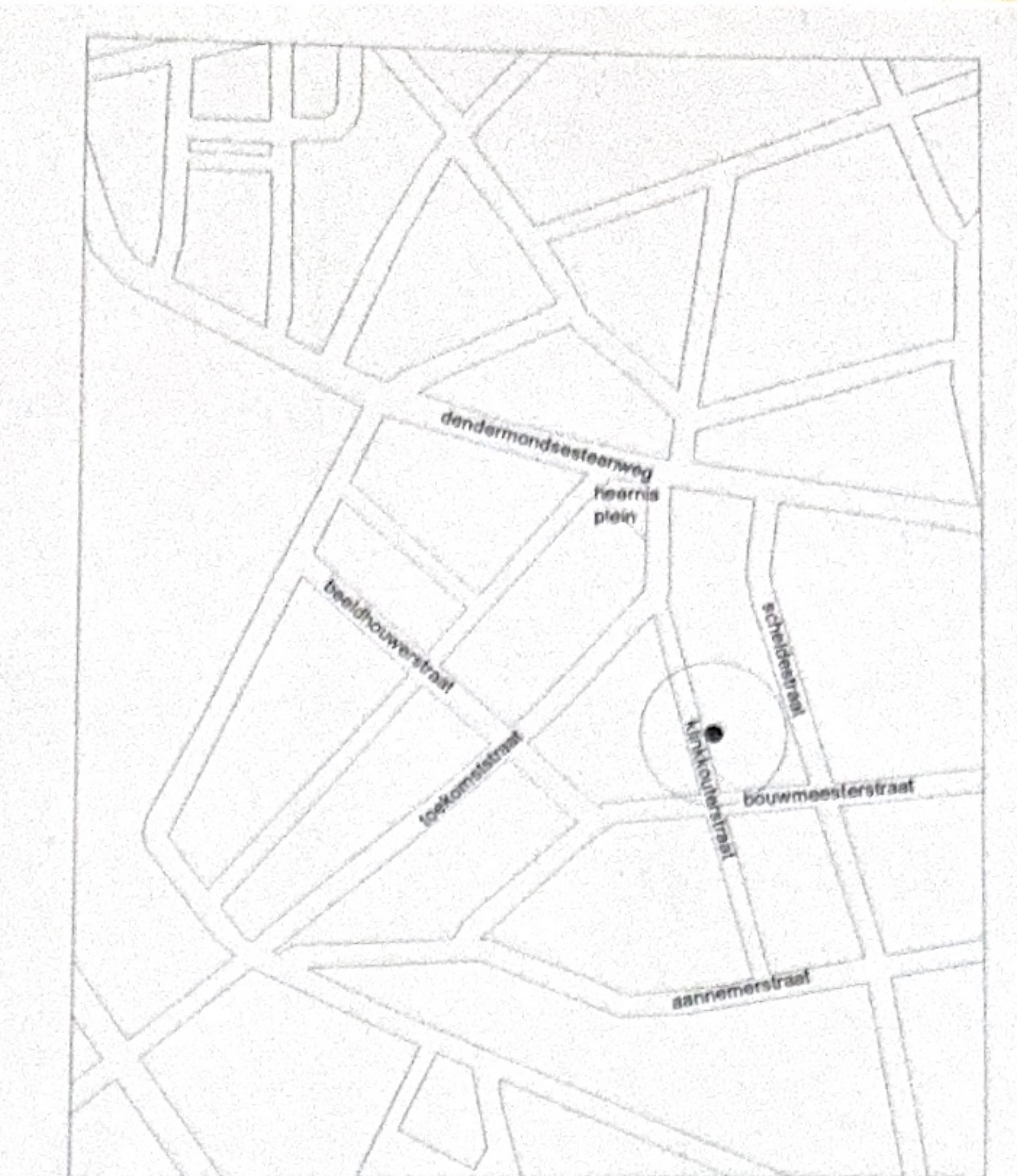

INPLANTING 1/2500



INPLANTING 1/1000

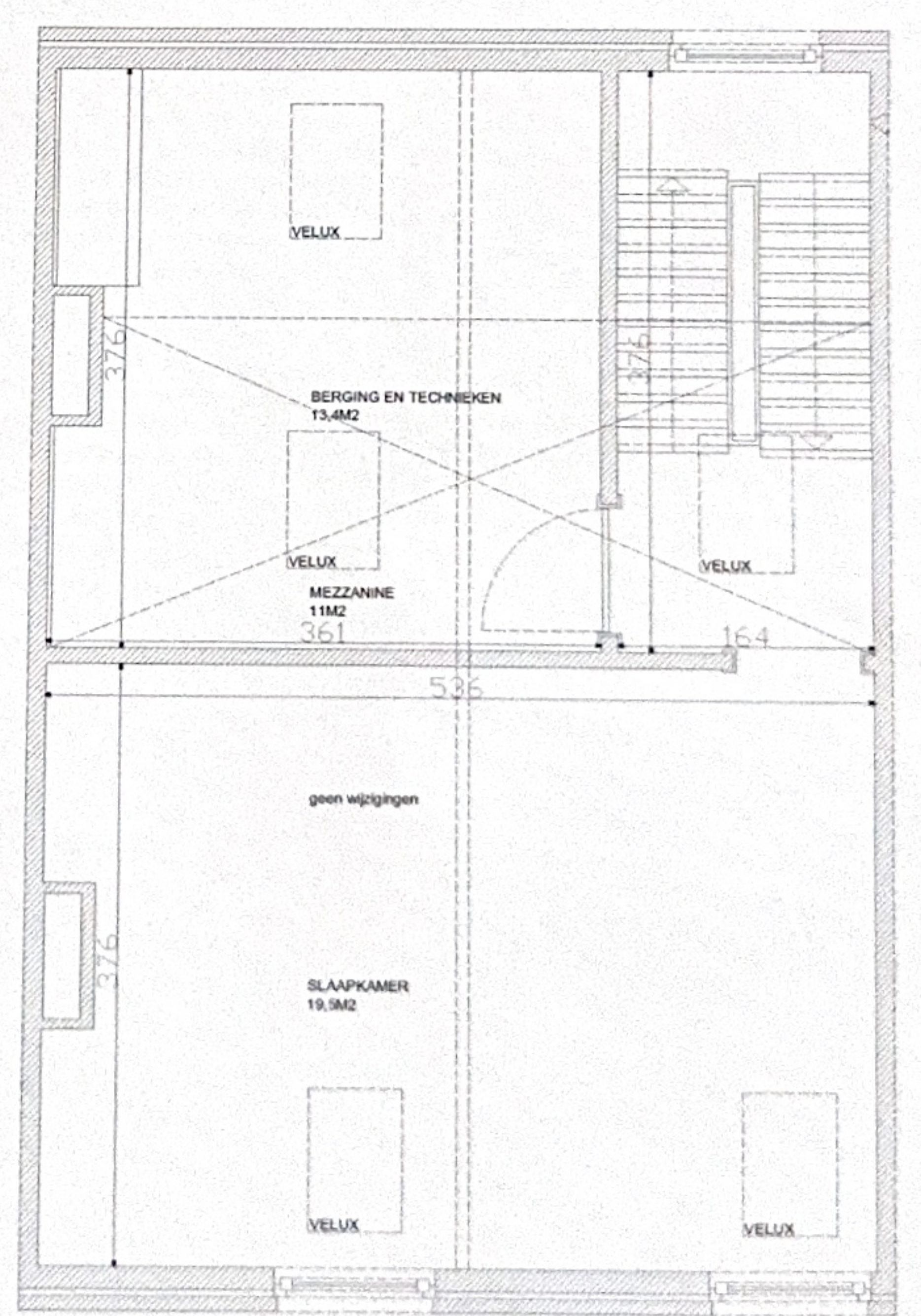

verdieping 2 bestaande
en nieuwe toestand 1/50
snede AA'

Tomas Uyttendaele /
 BOUWHEER Leen Van Laeken
 woonplaats Klinkkouterstraat 47
 B-9040 Sint Amandsberg
 opdracht afbreken achterbouw en plaatsen nieuwe achterbouw
 bouwplaats B-9040 St-Amandsberg / Klinkkouterstraat 47
 sectie 2de afd sectie C/14 nr. 1150/P/2
 dirk vander borcht architect
 Woltersiaan 64
 b-9000 gent
 tel 0478 268559
 delbers@gmail.com

ALLE MATEN ZIJN RICHTINGGEVEND EN
 DIENEN DOOR DE AANNEMER / FABRIKANT
 OP VOORHAND TER STUDIE TE WORDEN
 GENOMEN EN GECONTROLEERD TE
 WORDEN OP HUN STERKTE, STABILITEIT,
 DEGELIJKHEID, ENZ... ALLE MATEN
 DIENEN OP DE WERF ZELF
 GECONTROLEERD EN OPGEMETEN TE
 WORDEN DOOR DE AANNEMER; BIJ
 EVENTUELE VERSCHILLEN DIENT DE
 ARCHITECT HIERVAN OP DE HOOGTE TE
 WORDEN GESTELD.
 DEZE PLANNEN ZIJN GEEN
 UITVOERINGSPLANNEN

nr. **01**
 plannen
 10 mei 2010